



## FICHA TÉCNICA DE LOS SUJETOS DE CONTROL

### DIRECCION OPERATIVA / SUBDIRECCIÓN DE COSTOS

#### 1. DATOS GENERALES

<b>NOMBRE DE LA ENTIDAD:</b> ALCALDIA MUNICIPIO DE FOMEQUE CUNDINAMARCA		
<b>NATURALEZA JURIDICA:</b> PUBLICA		
<b>REPRESENTANTE LEGAL:</b> AMAURY ESCOBAR VARELA C. C. No. 79.505.107		
<b>CARGO:</b> ALCALDE MUNICIPAL		
<b>JUNTA DIRECTIVA:</b> N.A.		
<b>NUMERO DE PUNTOS DE CONTROL:</b>		
<b>ACTO ADMINISTRATIVO Y FECHA DE CREACION:</b>		
<b>DIRECCIÓN:</b> KR. 2 No. 5-41	<b>CIUDAD O MUNICIPIO:</b> FOMEQUE	
<b>TELEFONO:</b> 3203331020	<b>SITIO WEB O CORREO ELECTRÓNICO:</b> <a href="mailto:contactenos@fomeque-cundinamarca.gov.co">contactenos@fomeque-cundinamarca.gov.co</a> <a href="mailto:alcaldia@fomeque-cundinamarca.gov.co">alcaldia@fomeque-cundinamarca.gov.co</a>	
<b>PROVINCIA A QUE PERTENECE:</b> ORIENTE <b>DISTANCIA A BOGOTA:</b> 56 KM Promedio de Tiempo por carretera hora y cuarenta minutos.		
<b>ALTITUD:</b> 1.895 MSNM <b>TEMPERATURA:</b> 18°C – 22°C <b>CLIMA:</b> TEMPLADO		
<b>ACTIVIDADES SOCIOECONOMICAS PREDOMINANTES:</b> AVICULTURA, AGRICULTURA Y GANDERIA.		
<b>NOMBRE DEL PLAN DE DESARROLLO:</b> CULTIVANDO AGUA COSECHANDO CALIDAD DE VIDA		
<b>ACUERDO:</b> No. 07 <b>FECHA:</b> MAYO 20 DE 2012		
<b>DIA DE MERCADO:</b> SABADO <b>DIA COMPENSATORIO ADMON. LUNES</b>		
<b>AREA TOTAL:</b> 478 KM2 <b>30%ÁREA URBANA</b> <b>70 % AREA RURAL</b>		
<b>AÑO DE FUNDACION:</b> 1603 <b>No VEREDAS:</b> 32 <b>No CORREGIMIENTOS O INSPECCIONES:</b> 1 <b>No BARRIOS:</b> 14		
<b>No HABITANTES:</b> 12.440 30% EN EL AREA URBANA #3795 70% EN EL AREA RURAL #8645 <b>Según Secretaria Salud % urbano (%) rural (%)</b>		
<b>GRUPO ETAREO PREDOMINANTE:</b> <b>POBLACION SISBENIZADA:</b> 11.285		
<b>CATEGORIA:</b> SEXTA <b>ACTO ADMITIVO CATEGORIZACION:</b> DECRETO No. 37 DE OCTUBRE DE 2013 “ MEDIANTE EL CUAL SE CATEGORIZA AL MUNICIPIO DE FÓMEQUE CUNDINAMARCA PARA VIGENCIA FISCAL DEL 2014”		

#### II. RESEÑA HISTORICA

El Municipio de Fômeque se fundó en el sitio llamado BOSABITA por Don MIGUEL DE IBARRA acompañado por su interprete JUAN LARA en el año 1593, se cuenta que los Padres Agustinos en el año 1574 bautizaron a pobladores indígenas y construyeron una iglesia de bahareque y paja junto con algunas viviendas. Según la lengua Madre Chibcha Fômeque significa “El Bosque de Zorros”. En el libro “Historia de Fômeque” (Romero 1.960) se encuentra una interpretación para el nombre del municipio: En idioma Chibcha Fômeque quiere decir: Tú Bosque de los Zorros. Según ACOSTA ORTEGÓN, proviene de FU, que quiere decir ZORRA; ME, TU y QUE o QUIE: BOSQUE. Fu o Fo era uno de los dioses chibchas generalmente presentado por un zorro. Hasta los primeros años de la colonia se decía Fúmeque. Romero anota que Fômeque fue fundado por Don MIGUEL IBARRA, oidor del Nuevo Reino de Granada, en 1593. Sin embargo, no existe documento alguno que compruebe dicha afirmación, lo cual es común para muchas localidades Cundinamarquesas ya que no se puede hablar de una fundación “formal” por parte de los españoles, dado que al ocupar los territorios de la región, se instalaron en algunos de los núcleos de la población indígena y aprovecharon las condiciones, recursos, tipos de administración, cultivos, etc. que dichas poblaciones ofrecían, con el fin de organizar y determinar las formas de dominio que se impondrían posteriormente. Según VELANDÍA (1975), en la Enciclopedia Histórica de Cundinamarca, la fundación de Fômeque ocurrió de la siguiente manera “El nuevo pueblo indio de Fômeque fue fundado por LUIS ENRÍQUEZ el 19 de Junio de 1600, formando por la unión de tres poblamientos aborígenes congregados en el sitio de Bosabita: PAUSAZA, encomendado en ALONSO OLMOS por el presidente de la real Audiencia MIGUEL DÍAZ ARMENDÁRIZ el 31 de Agosto de



## FICHA TÉCNICA DE LOS SUJETOS DE CONTROL

1.549; Fúmeque, de ESTEBAN DE ORJUELA, adjudicado por el licenciado FRANCISCO BRICEÑO el 03 de Septiembre de 1574 y Susa, encomienda de JAKES BRAN o LUIS PÉREZ BRAVO" El 23 de Noviembre de 1549, llegó de visita a estos tres pueblos el Oidor MIGUEL DE IBARRA quien llevó a cabo las siguientes acciones: adjudicó tierras de resguardo y una especial para que hicieran labranzas de comunidad para la siembra de maíz y tenencia de ganados, se prohibía el trabajo para las indias preñadas y para los hombres mayores de 54 años, quienes deberían ser reservados; además mandó que se construyera un puente sobre el Río Negro, con el fin de evitar más ahogamientos y determinó que este río dividiera este pueblo con los pueblos de Ubaque y Choachí. MIGUEL DE IBARRA dispuso a los indios de gozar libremente las tierras en un solo espacio geográfico con la idea de aglutinarlos, siempre y cuando sus viviendas (bohíos) se demolicieran y dieran paso a conformar un núcleo poblacional donde residieran, para facilitar su adoctrinamiento y aprovechar tanto las tierras como quienes la trabajan. Para el año de 1798, ante el aumento de blancos que pasaban de 400 familias, solicitaron a los tribunales que los indios fueran trasladados a pueblos cercanos y vender sus tierras de resguardo y allí construir una parroquia" "Por lo anterior surgió un pleito promovido por el protector de naturales (indios) quien se oponía a la venta de las tierras de resguardo y al traslados de los indios. De allí se derivó el levantamiento de un censo tanto para blancos como para indios cuyo resultado fue el siguiente: (686) cabezas de familia (3.492) Blancos y 41 indios respectivamente. Este censo determinó el siguiente decreto "Se declara que los Resguardos del pueblo de Fúmeque deben reducirse a los que estimen necesarios para la labranza y crianza de los indios que tiene con desahogo, vendiéndose los sobrantes en cuenta de la Real Hacienda para la erección de la parroquia sin perjuicio de la asistencia de los indios con la separación conveniente". De lo anterior resulta que IBARRA no fundó ningún pueblo y que los tres poblamientos mencionados (Fúmeque, Ubaque y Choachí) seguían separados, cada uno con su iglesia. El proceso de evangelización de las comunidades indígenas habitantes en la zona, al parecer se inicia en el año 1560, responsabilizando para ello a los religiosos FRAY LORENZO RUFAS, FRAY FRANCISCO DE ORJUELA y FRAY MATEO DELGADO, quienes entre otras actividades debían enseñar labores agrícolas a los indígenas, localizándose en puntos estratégicos como Páuzuga hoy la Moya, Susa hoy la vereda de Susa y Fúmeque hoy Fúmeque; posteriormente todos ellos conformaron el centro llamado Babasita facilitando la evangelización y el sometimiento de los indios. El licenciado LUIS ENRÍQUEZ con funciones de visitador y organizador de la población indígena asentada en la zona, establece normas de gobierno de acuerdo con las orientaciones llegadas de España y ya vigentes en el territorio colombiano y sus distintas provincias; entre los acontecimientos identificados por los pobladores del municipio está el de la llegada del Párroco MONSEÑOR AGUSTÍN GUTIÉRREZ JIMÉNEZ. En el año de 1936 Monseñor es considerado un hombre de amplia visión que impulsó el desarrollo y contribuyó a "culturizar" a los habitantes de Fúmeque, esta culturización se traduce en la promoción e impulso del deporte y la educación intelectual, moral y religiosa de los pobladores rurales-campesinos y organizaciones como las Acciones Comunales, las escuelas del canto, proyectándose como un "Pueblo Culto" en los niveles locales y con reconocimiento nacional y citado a su vez de manera general como modelo de comunidad educada y autosuficiente.

**III. ESTRUCTURA ORGANIZACIONAL**

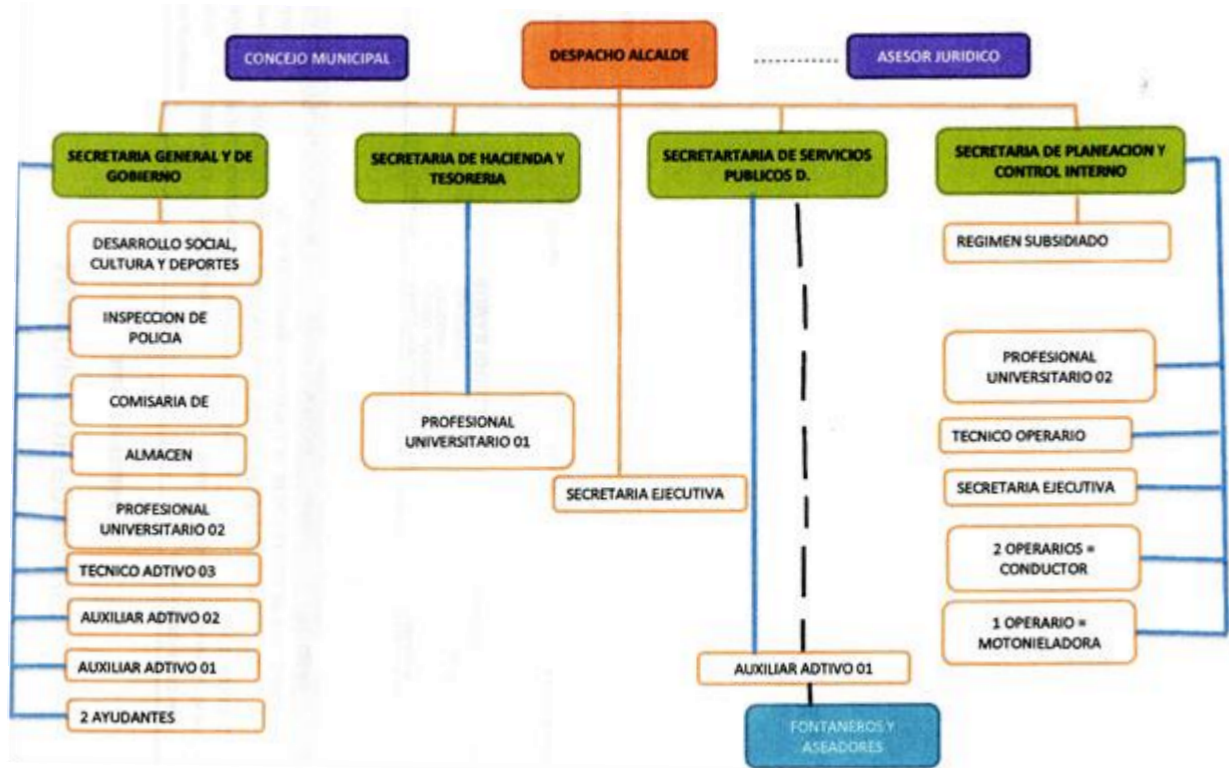

**IV. RECURSO HUMANO**

NIVEL	TIPO DE VINCULACION	NUMERO DE FUNCIONARIOS
Directivo	Libre Nombramiento Y Remisión.	5
Asesor	Prestación y servicios.	1
Profesional	Decreto	4
Técnico	Decreto	4
Asistencial	Decreto	11

**V. NORMATIVIDAD APLICABLE**

NORMA	No. ACTO ADTIVO	DESCRIPCION	AÑO
DECRETO	087	ESTATUTO BASICO DE LA ADMINISTRACION	2004
DECRETO	088	ESTRUCTURA ORGANICA	2004
DECRETO	091	NOMENCLATURA Y REQUISITOS SERVICIOS	2004
DECRETO	008	ADOPCION MANUAL DE PROCEDIMIENTOS	2006
RESOLUCION	205	MANUAL DE FUNCIONES Y REQUISITOS SERVIDORES PÚBLICOS	2008
DECRETO	50	ADOPCION TABLAS DE RETENCION DOCUMENTAL	2008
DECRETO	019	ADOPCION MANUAL DE CONTRATACION	2009
DECRETO	005	CONSEJO MUNICIPAL DE ARCHIVO	2009
ACUERDO	007	PLAN DE DESARROLLO MUNICIPAL	2012
DECRETO	041	ADOPCION PLAN MUNICIPAL GESTION DEL RIESGO	2013
ACUERDO	017	FACULTADES ALCALDE PARA CONTRATAR ART 49	2013
ACUERDO	017	PRESUPUESTO ANUAL DE RENTAS Y GASTOS VIGENCIA 2014	2013



## FICHA TÉCNICA DE LOS SUJETOS DE CONTROL

### VI. INDICADORES DE GESTIÓN

No.	CONCEPTO	FORMULA	PRINCIPIO MEDIDO	RESULTADOS	
				VIGENCIA 2012	VIGENCIA 2013
1	Determinar le número de población entre niños y jóvenes tanto de la zona urbana como de la zona rural que se benefician de las diferentes escuelas de formación deportiva	No. de niños y jóvenes beneficiados / No de niños y jóvenes focalizados para ser beneficiados	EFICIENCIA	35.5%	51,8%
2	Determinar el número de convenios gestionados para la adecuación de escenarios deportivos	No. de proyectos viabilizados / No. de proyectos gestionados	GESTION	8%	42%
3	Determinar el número de población entre niños y jóvenes tanto de la zona urbana como de la zona rural que se benefician de las diferentes escuelas de formación cultural	No. de niños y jóvenes beneficiados/ No. de niños y jóvenes focalizados	EFICIENCIA	33%	51%
4	Determinar el % de escuelas de formación mantenidas y dotadas	% de escuelas de formación mantenidas y dotadas / % de escuelas de formación programadas para dotación y mantenimiento	RESULTADO	30%	60%
5	Determinar el número de subsidios aprobados para la construcción de vivienda nueva	No. de Subsidios aprobados / No. de subsidios proyectados	EFICIENCIA	40,54%	38,18%
6	Determinar el número de subsidios aprobados mejoramiento de vivienda	No. subsidios aprobados / No. de subsidios proyectados para mejoramiento	RESULTADO	15%	11,25%



## FICHA TÉCNICA DE LOS SUJETOS DE CONTROL

7	Determinar el número de distritos de riego intervenidos	No de distritos de riego intervenidos/No. de distritos de riego programados para intervención	EFICIENCIA	50%	50%
8	Cursos de capacitación suscritos con el Sena	No de personas capacitadas en procesos del sena / no de personas programas para capacitar	RESULTADO	40%	70%
9	Determinar el número de placas huellas construidas para el mejorar la movilidad vial terciaria	No. de placas huellas construidas / No. de placas huellas programadas	PRODUCTO	17%	50%
10	Determinar el número de convenios gestionados para la adecuación y mantenimiento de las vías tanto urbanas como rurales	No. de proyectos viabilizados / No. de proyectos gestionados	GESTION	20%	70%
11	Determinar el número de alcantarillas construidas para el manejo adecuado de aguas y mejorar la movilidad vial terciaria	No. de alcantarillas construidas / No. de alcantarillas programadas	PRODUCTO	30%	45%
12	Determinar el número de puentes intervenidos para mejorar la movilidad vial terciaria	No. de puentes intervenidos / No. de puentes programados para intervenir	PRODUCTO	33%	33%
13	Determinar el número de instituciones educativas tanto rurales como urbanas que se intervienen para mejorar su planta física	No. de instituciones Intervenidas / No. de instituciones programadas para intervención	PRODUCTO	30,3%	48,7%
14	Establecer el % de cobertura de la población educativa favorecida con el programa de alimentación escolar	% de población beneficiada con el programa de alimentación escolar / Proyección para beneficiarios para el programa de alimentación escolar	EFICIENCIA	100%	100%



## FICHA TÉCNICA DE LOS SUJETOS DE CONTROL

15	Determinar el % de cobertura de población educativa favorecida con el programa de transporte escolar	% de población beneficiada con el programa de transporte escolar / Proyección para beneficiarios para el programa de transporte escolar	EFICIENCIA	100%	100%
16	Determinar el % de cobertura de la población en seguridad social y salud	No. de personas con cobertura en salud régimen subsidiado / No. de población programada para régimen subsidiado	EFICIENCIA	95%	95%
17	Determinar el porcentaje de entrega de Sistemas de Almacenamiento de agua	No. de tanques entregados / No. tanques programados para entregar	PRODUCTO	0	14%

### VII. SISTEMA DE GESTIÓN DE CALIDAD

ADOPTADO?		ACTO ADMITIVO	FECHA CERTIFICACION	ENTIDAD CERTIFICADORA
SI	NO			
	X			

### VIII. RESULTADOS DEL CONTROL FISCAL

- DICTÁMENES DE AUDITORIA (Últimas tres vigencias)**

TIPO DE AUDITORÍA Y VIGENCIA	OPINIÓN ESTADOS CONTABLES	CONCEPTO DE GESTIÓN Y RESULTADOS	FENECIMIENTO
INTEGRAL 2011	CON SALVEDAD	CON OBSERVACIONES	FENECIO
AMBIENTAL 2011	CON DEFICIENCIAS PARA SER ATENDIDAS	CON OBSERVACION	EN PROCESO CON AVANCE DEL 86%
AMBIENTAL 2013	A la fecha solo se cuenta con el pre informe	Concepto sobre la gestión 0	0

- EVALUACION SISTEMA DE CONTROL INTERNO (Últimas dos vigencias)**

M.E.C.I.*	VIGENCIA	VIGENCIA
% IMPLEMENTACION Y CUMPLIMIENTO	65% 2012	80% 2013

\*Modelo Estándar de Control Interno

- HALLAZGOS DE AUDITORIA (Últimas tres vigencias)**

CÓDIGO: PM01-PR09-F01

VERSIÓN: 3.0



## FICHA TÉCNICA DE LOS SUJETOS DE CONTROL

MODALIDAD DE AUDITORÍA Y VIGENCIA	ADMINISTRATIVOS	DISCIPLINARIOS	PENALES	FISCALES	VALOR
INTEGRAL VIENCIA 2010	24	1	1	1	\$ 716.000
AMBIENTAL 2011	9	3			
AMBIENTAL 2013	7				

- PLANES DE MEJORAMIENTO (Últimas dos vigencias)

MODALIDAD DE AUDITORÍA Y VIGENCIA	PRESENTACIÓN	APROBACIÓN	% AVANCE
INTEGRAL VIENCIA 2010	Ultima presentada 03/05/2013	En proceso	A la fecha avance del 85%

- FUNCIONES DE ADVERTENCIA (Últimas tres vigencias)

MODALIDAD DE AUDITORÍA Y/O VIGENCIA	COMUNICACIÓN	ASUNTO	RESPUESTA
INTEGRAL		INCAPACIDADES	En proceso 65%
		PROCESOS A FAVOR Y EN CONTRA DE LA ENTIDAD TERRITORIAL	Después de realizar la actualización estadística de los procesos judiciales, se tiene como resultado que el Municipio a la fecha enfrenta 8 procesos a favor o en contra en proceso 80%
		CONTRATO DE PRESTACION DE SERVICIOS No. 031 de 2010	1. Una vez revisada la información se puede confirmar que se dio corrección al contrato con respecto al pago del AIU, así como se realizó el correspondiente ajuste de la retención encontrándose a la fecha el contrato liquidado y subsanado los inconvenientes, Adicionalmente el contratista amplió los amparos de la póliza de cumplimiento del contrato avance



## FICHA TÉCNICA DE LOS SUJETOS DE CONTROL

		SERVICIOS PUBLICOS	100% Se ha venido cumpliendo con el Acuerdo de Pago con la Empresa de Energía de Cundinamarca. Los pagos que se efectúan incluyen lo del Acuerdo más el servicio del período correspondiente. Avance 100%
		CONTABILIDAD DE EMBARGOS JUDICIALES	En proceso

- **ATENCION DE QUEJAS Y DERECHOS DE PETICIÓN (Últimas tres vigencias)**

MODALIDAD DE AUDITORÍA Y/O VIGENCIA	COMUNICACIÓN	ASUNTO	RESPUESTA
INTEGRAL 2011		Oficios radicados C0926200093 de fecha 27-02/09.	En proceso con ICCU, dado que la Secretaria de Obras públicas de Cundinamarca ya no existe.
		Oficio radicado C1025800144 de fecha 11/02/2010	Se dio respuesta y se encuentra a la fecha subsanado
		Oficio SDVIC 2393-10 de fecha 27/08/2010 C1025400161 del 3-09/2010	Se dio respuesta y a la fecha se encuentra subsanado.
		Oficio SDVIC 1584-10 de mayo 27 de 2010 radicado C1025700162 del 18-05/2010	Se dio respuesta y a la fecha se encuentra subsanado
		Radicado C0906601579 del 15/07/09 y C1006600936 del 13/07/2010	Se dio respuesta y a la fecha se encuentra subsanado
		Oficio Código 341 radicado 3180/13-10-2009	EN PROCESO
		Seguimiento al oficio del 16-09/09 Urgencia manifiesta Resolución 0324 del 27 julio artículo 3 de	El Municipio no utilizó recursos ni efectuó contratos
		Queja de 02/12/2009 Impuesto Predial	El Municipio aplica los procesos del estatuto tributario para cualquier queja de Impuesto predial
		Queja septiembre 2010 C1106600289	Los procesos adelantados fueron con la aprobación de los funcionarios de la Gobernación y





## FICHA TÉCNICA DE LOS SUJETOS DE CONTROL

			Administración Municipal, proyecto ejecutado por la Federación de Cafeteros
--	--	--	---

- **PROCESOS ADMINISTRATIVOS SANCIONATORIOS (Últimas tres vigencias)**

MODALIDAD DE AUDITORÍA Y/O VIGENCIA	COMUNICACIÓN	ASUNTO
INTEGRAL	NO REGISTRA	
AMBIENTAL	NO REGISTRA	

---

Firma Representante legal